

## **Příloha č.2**

### **Bezdrátové měření signálu**

[illegible]

3

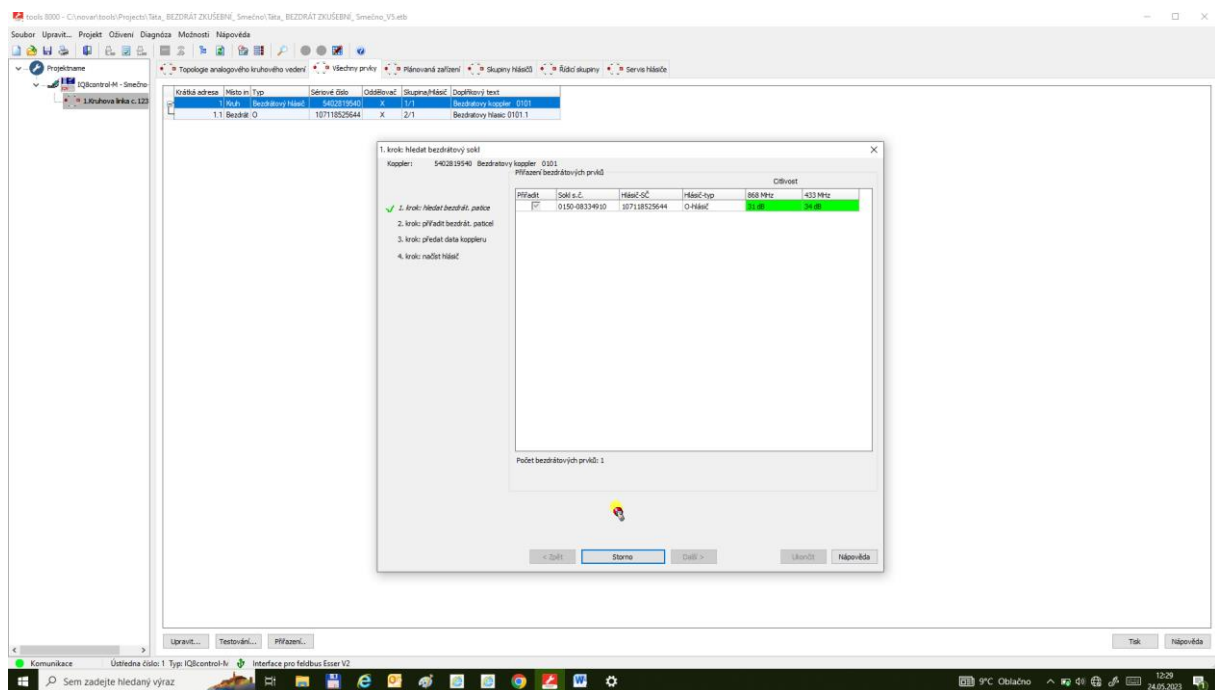

4 - POKOJ 1

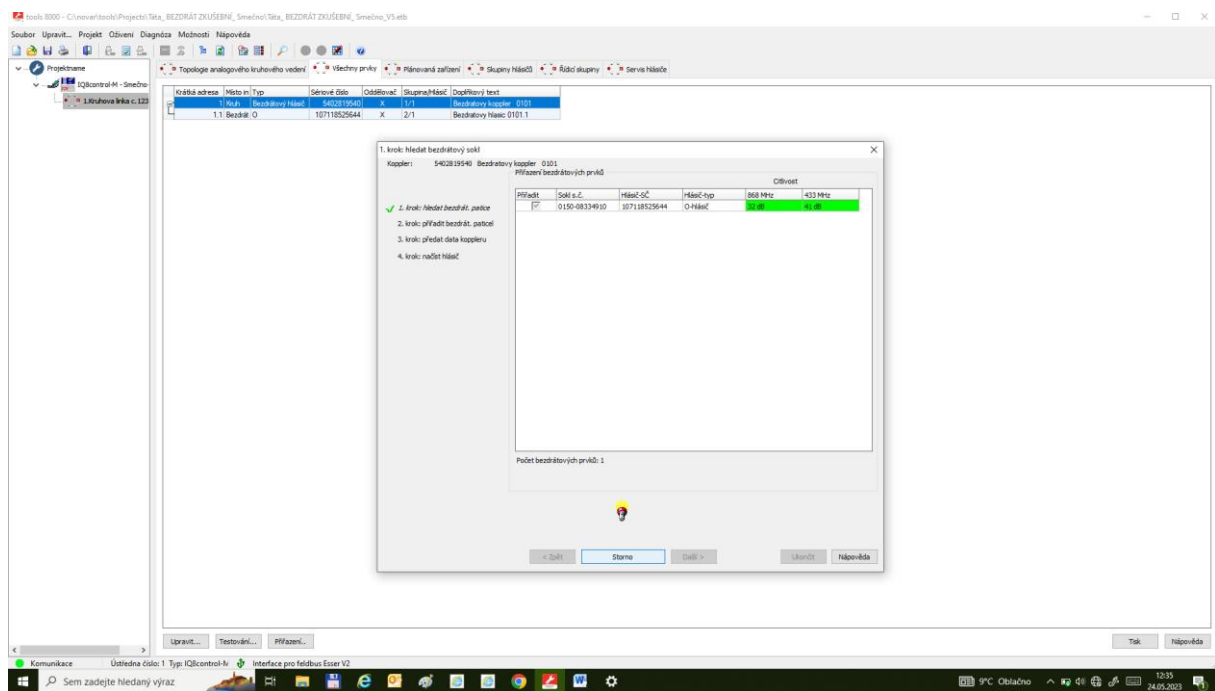

## 5 - POKOJ 2

Kódová adresa	Místo m.	Typ	Sériové číslo	Oddělováč	Skupina/Hlásič	Odpovědný test
1.1	Bezdrát	O	107118525644	X	2/1	Bezdrátový Hlásič 0101.1

The configuration dialog for node 1.1 is open, showing the following steps:

1. krok: Nastavení bezdrátového uzlu
2. krok: Nastavení bezdrátového kopíru
3. krok: Nastavení bezdrátového přívodu
4. krok: Nastavení bezdrátového přívodu

The dialog also displays a table of node parameters:

Přívod	Sériové číslo	Hlásič	Hlásič typ	868 MHz	433 MHz
1	0150-08334910	107118525644	O-Hlásič	20 dB	20 dB

The dialog includes buttons for "Zpět", "Dopředu", "Ukončit", and "Nápověda".

## 6 - TLAČÍTKO

Kódová adresa	Místo m.	Typ	Sériové číslo	Oddělováč	Skupina/Hlásič	Odpovědný test
1.1	Bezdrát	O	107118525644	X	2/1	Bezdrátový Hlásič 0101.1

The configuration dialog for node 1.1 is open, showing the following steps:

1. krok: Nastavení bezdrátového uzlu
2. krok: Nastavení bezdrátového kopíru
3. krok: Nastavení bezdrátového přívodu
4. krok: Nastavení bezdrátového přívodu

The dialog also displays a table of node parameters:

Přívod	Sériové číslo	Hlásič	Hlásič typ	868 MHz	433 MHz
1	0150-08334910	107118525644	O-Hlásič	20 dB	20 dB

The dialog includes buttons for "Zpět", "Dopředu", "Ukončit", and "Nápověda".

7

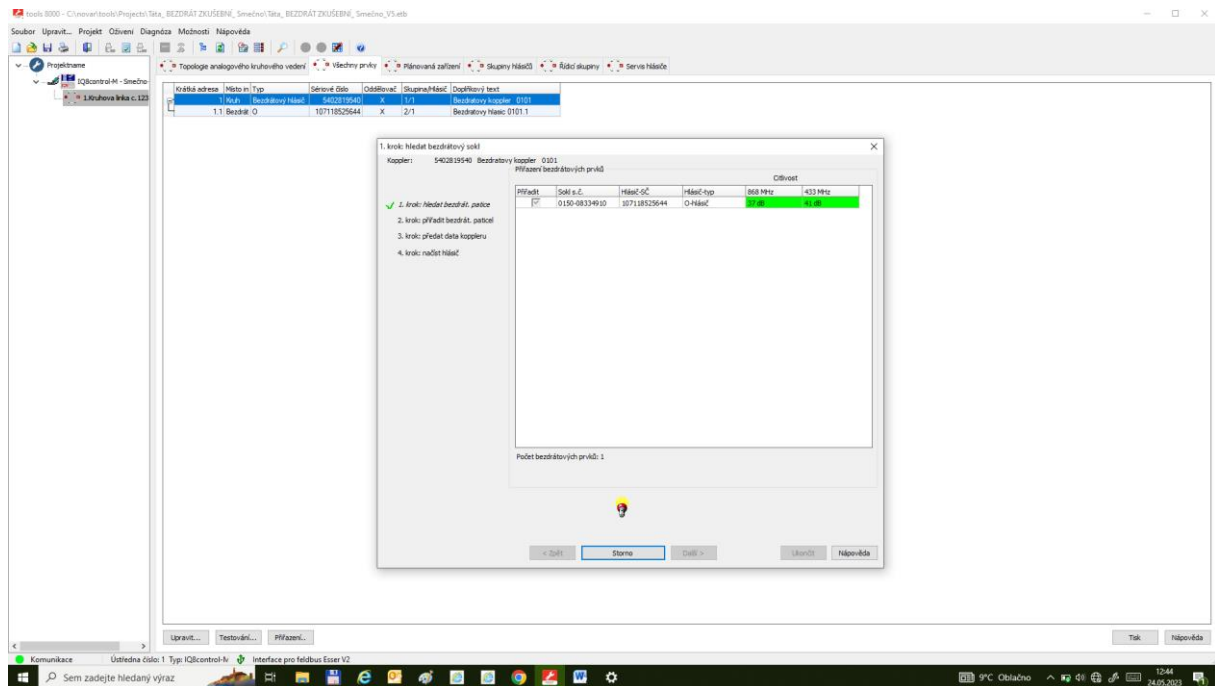

8

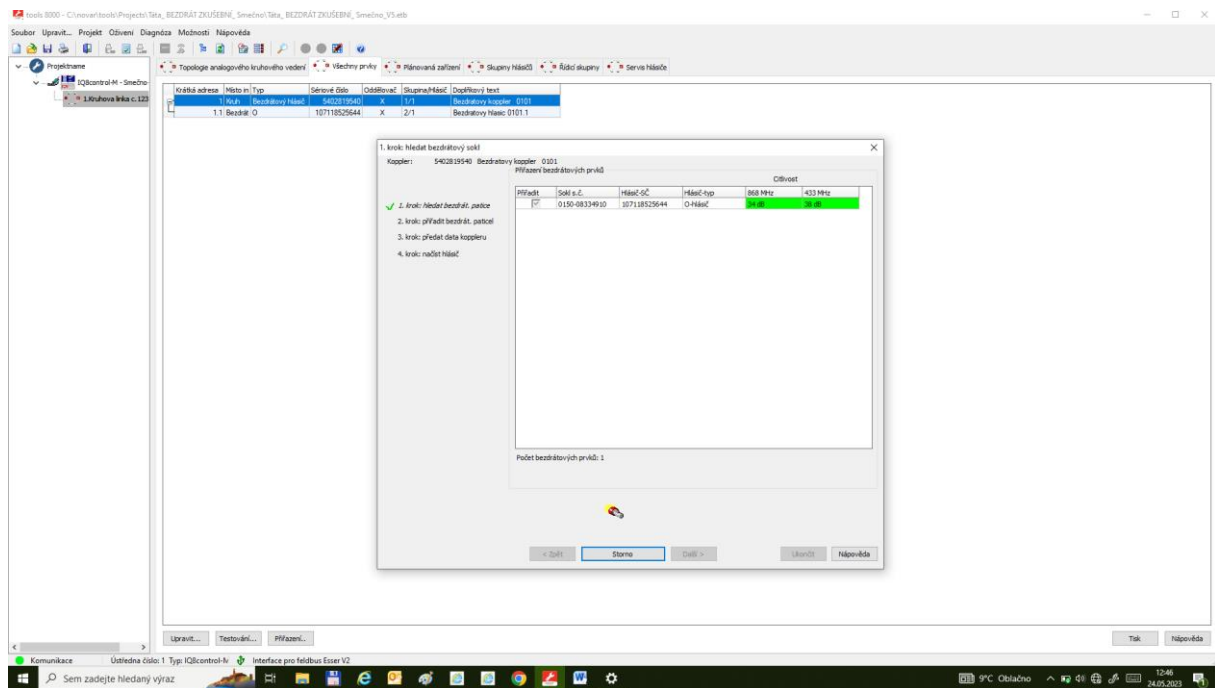

9

tools 8000 - C:\novel\tools\Projects\Tata\_BEZDRÁT ZKŮŠEBNĚ\_Smečno\Tata\_BEZDRÁT ZKŮŠEBNĚ\_Smečno\_V5.ah

Soubor Upravit... Projekt Ověření Diagnosta Možnosti nápověda

Prospekt

IQControl-M - Smečno

11 Bezdrát O

Krátka adresa	Místo m.	Typ	Seriové číslo	Oddělováč	Skupina hláseč	Odpisový text
11 Bezdrát O			107118525644	X	2/1	Bezdrátový hláseč 0101.1

1. krok: Hledat bezdrátový uzlík

Kopírovat: 540281940 Bezdrátový kopírovat: 0101

Přijetí bezdrátových příkázů

Přijetí	Sálá s.f.	Hláseč	Hláseč typ	868 MHz	433 MHz
1. krok: Hledat bezdrát. přívod	0150-083349 D	107118525644	O-Hláseč	17 dB	25 dB

2. krok: Přidat bezdrát. přívod

3. krok: Přidat data kopíru

4. krok: Načíst hláseč

Podat bezdrátových příkázů: 1

Upravit... Testování... Přizpůsobit...

Tisk nápověda

Komunikace Ústředna číslo 1 Typ IQControl-M Interface pro felibus Euser V2

Sem zadejte hledaný výraz

1247 24.05.2023

10

tools 8000 - C:\novel\tools\Projects\Tata\_BEZDRÁT ZKŮŠEBNĚ\_Smečno\Tata\_BEZDRÁT ZKŮŠEBNĚ\_Smečno\_V5.ah

Soubor Upravit... Projekt Ověření Diagnosta Možnosti nápověda

Prospekt

IQControl-M - Smečno

11 Bezdrát O

Krátka adresa	Místo m.	Typ	Seriové číslo	Oddělováč	Skupina hláseč	Odpisový text
11 Bezdrát O			107118525644	X	2/1	Bezdrátový hláseč 0101.1

1. krok: Hledat bezdrátový uzlík

Kopírovat: 540281940 Bezdrátový kopírovat: 0101

Přijetí bezdrátových příkázů

Přijetí	Sálá s.f.	Hláseč	Hláseč typ	868 MHz	433 MHz
1. krok: Hledat bezdrát. přívod	0150-083349 D	107118525644	O-Hláseč	23 dB	28 dB

2. krok: Přidat bezdrát. přívod

3. krok: Přidat data kopíru

4. krok: Načíst hláseč

Podat bezdrátových příkázů: 1

Upravit... Testování... Přizpůsobit...

Tisk nápověda

Komunikace Ústředna číslo 1 Typ IQControl-M Interface pro felibus Euser V2

Sem zadejte hledaný výraz

1249 24.05.2023

Kódová adresa	Název	Typ	Sériové číslo	Ovládací	Skupina	Hlasitost	Ovládací	Test
1.164	Bezdrátový hlasitost		5402819540	X	1/1	Bezdrátový kopířák	0101	
1.1	Bezdrát. Q		107118529644	X	2/1	Bezdrátový hlasitost	0101.1	

A configuration window titled "1. krok: hledat bezdrátový signál" is open. It shows the selected device "Kopířák: 5402819540 Bezdrátový kopířák 0101" and a table of detected beamer signals.

Přijímač	Seřazené	Hlasitost	Hlasitost typ	Ovládací	Ovládací
1	0150-08334910	107118529644	O Hlasitost	868 MHz	433 MHz

The window also lists the steps: 1. krok: hledat bezdrát. signál, 2. krok: přijímač bezdrát. signál, 3. krok: přijímač data kopířáku, 4. krok: načíst hlasitost. At the bottom, there are buttons for "Zpět", "Storno", "Dále >", "Ukončit", and "Nápověda".

**Table 1: Device List**

Kódová adresa	Název in Typ	Sériové číslo	Odřezání	Skupina/Módul	Definiční test
1.1.1	Kód	5402819540	X	1/1	Bezdrátový modul 0101
1.1	Bezdrát	107118529644	X	2/1	Bezdrátový modul 0101.1

**Modal Window: 1. krok: Naladit bezdrátový modul**

Kopie: 5402819540 Bezdrátový modul 0101

Přifazení bezdrátových prvků

Přifazení	Sériové číslo	Módul	Módul typ	Číslo	Číslo
✓ 1. krok: Naladit bezdrátový modul	0150-08334910	107118529644	O modul	28 dB	31 dB

2. krok: Přifazení bezdrátového modulu  
3. krok: Přidání data kopie  
4. krok: Naladit modul

Podle bezdrátových prvků: 1

Buttons: < Zpět, Start, Další >, Ukončit, Nápověda

13

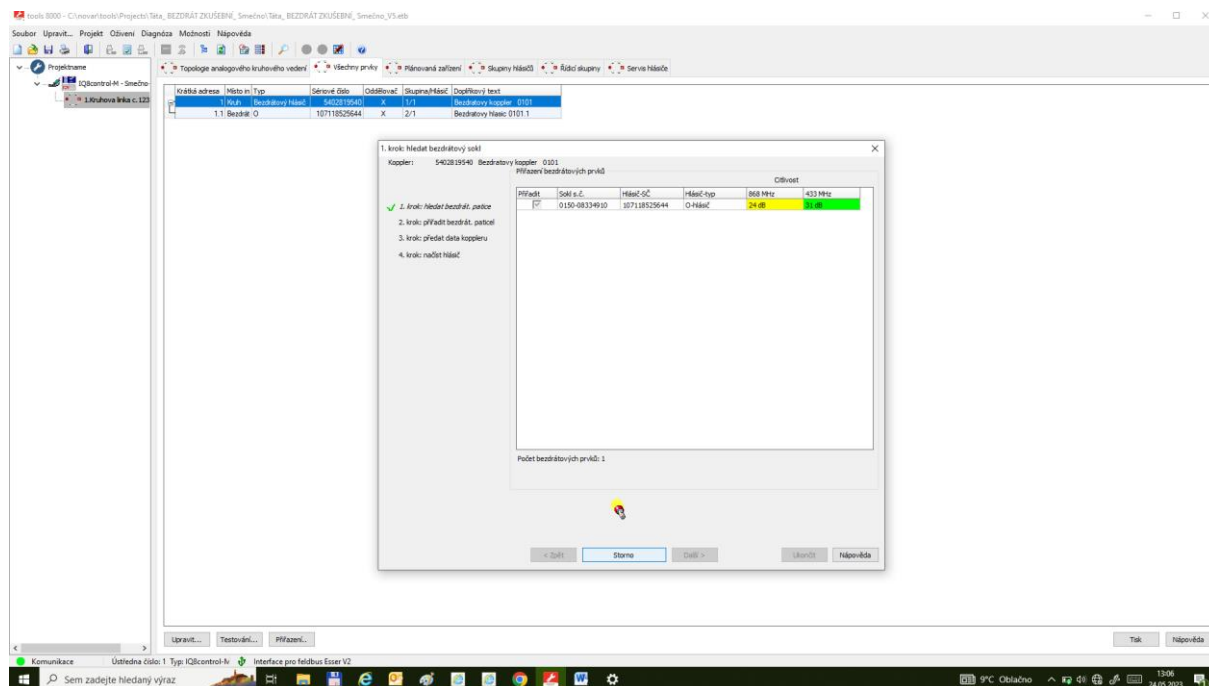

14

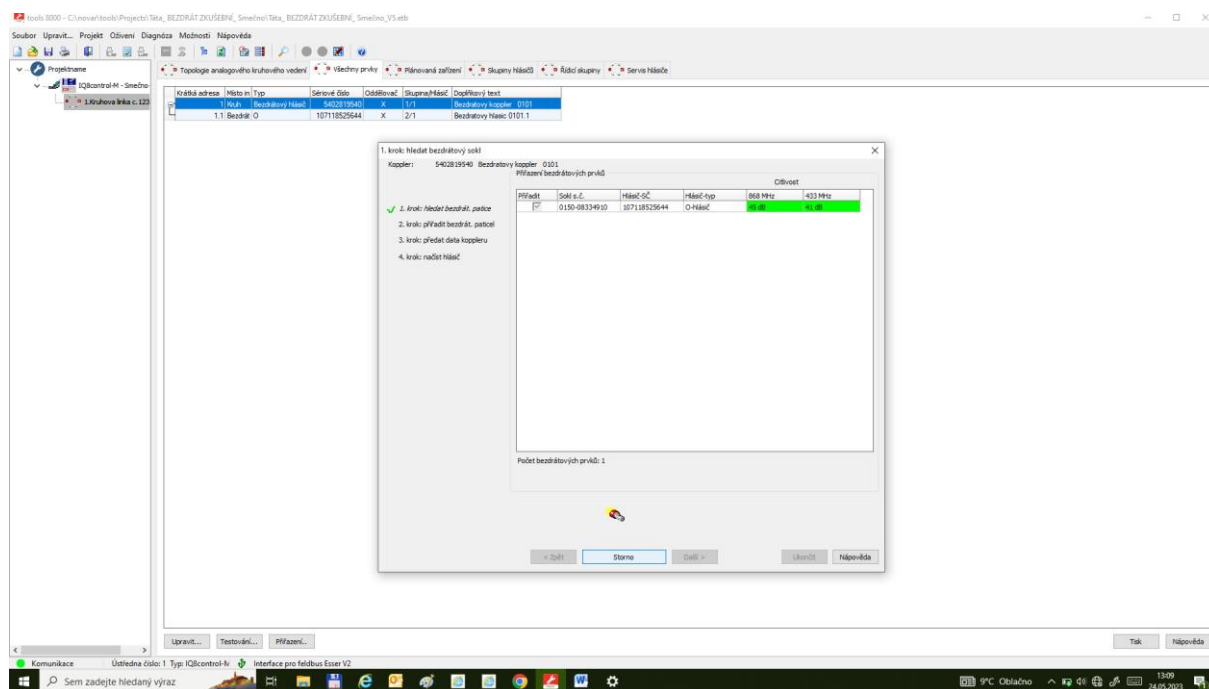

15

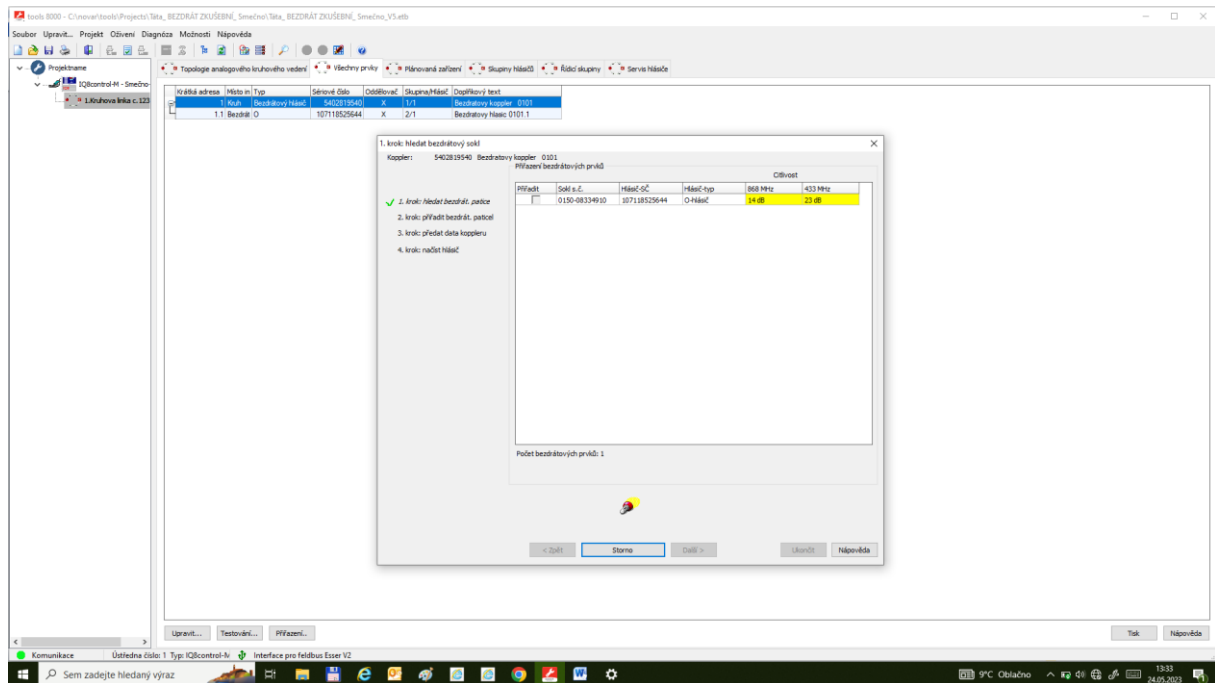

16

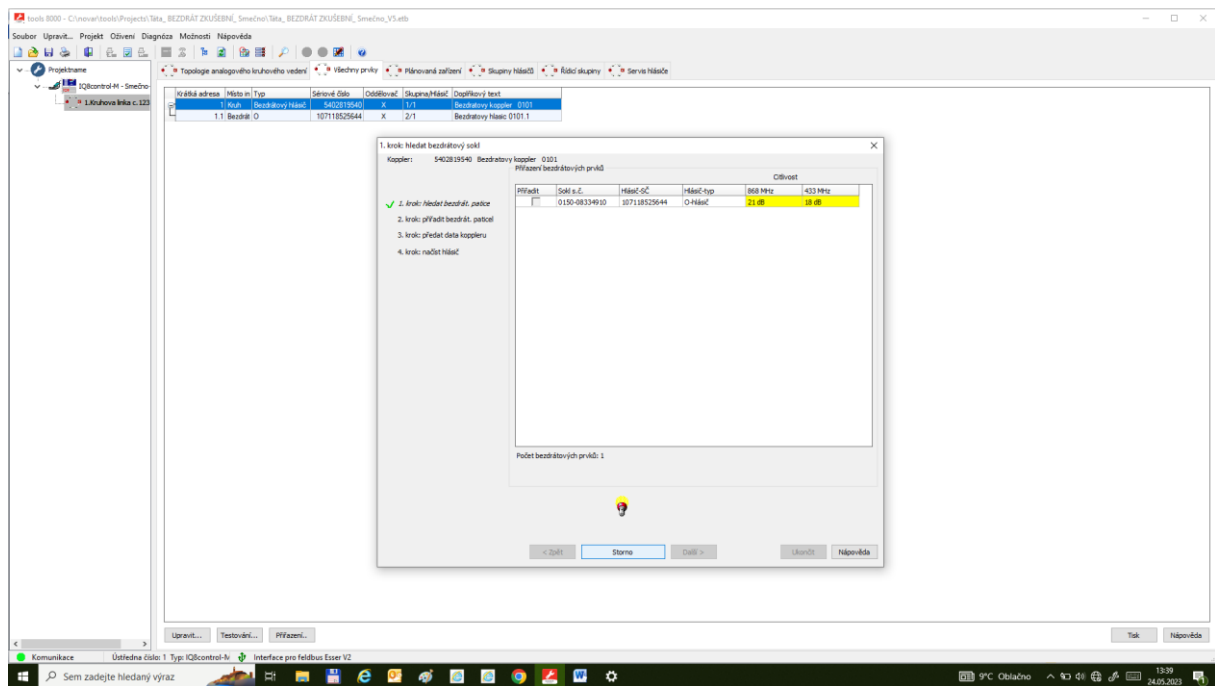

17

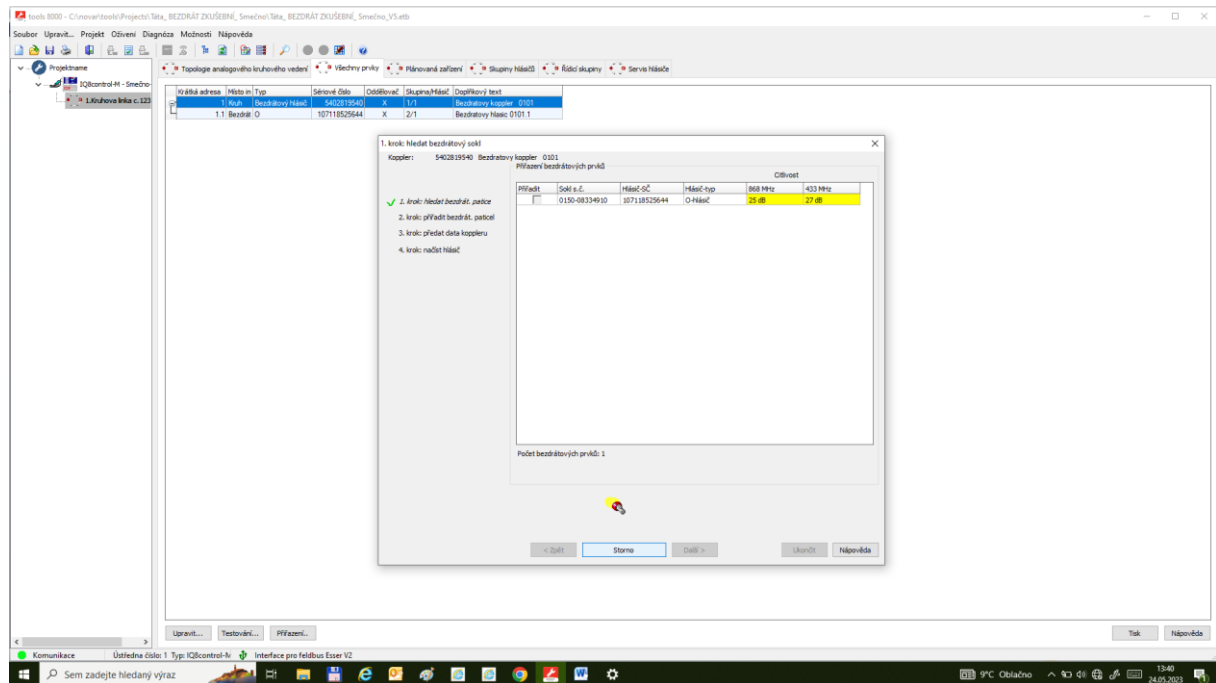

18

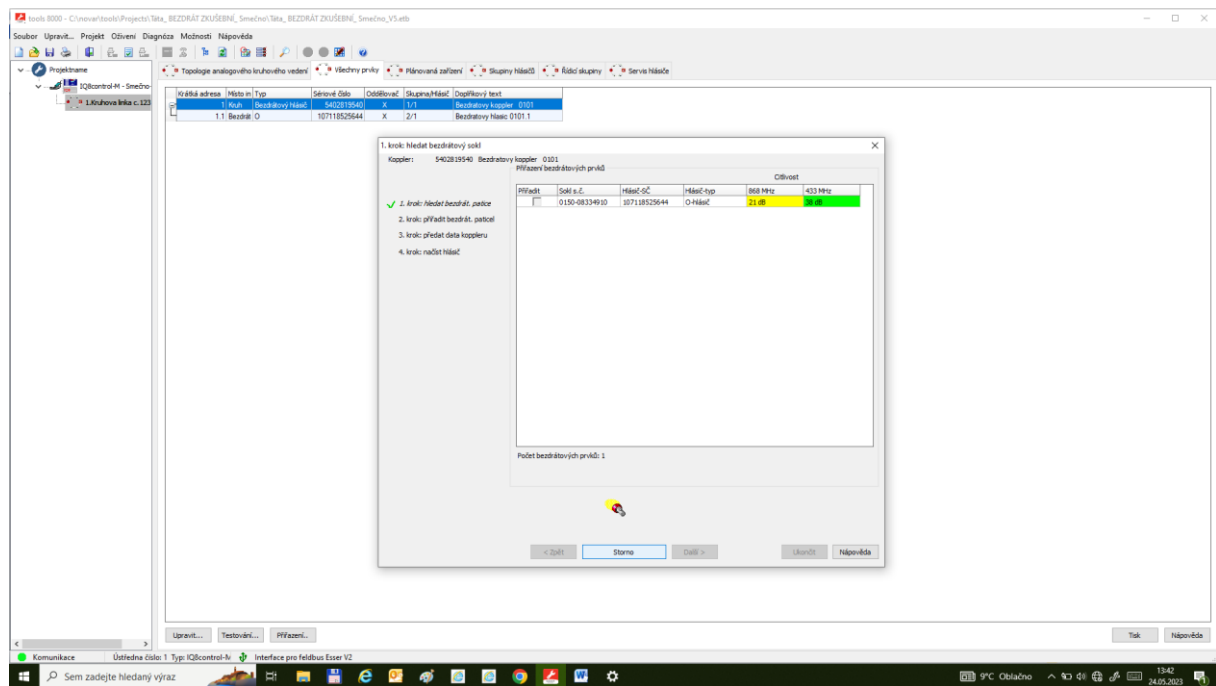

19

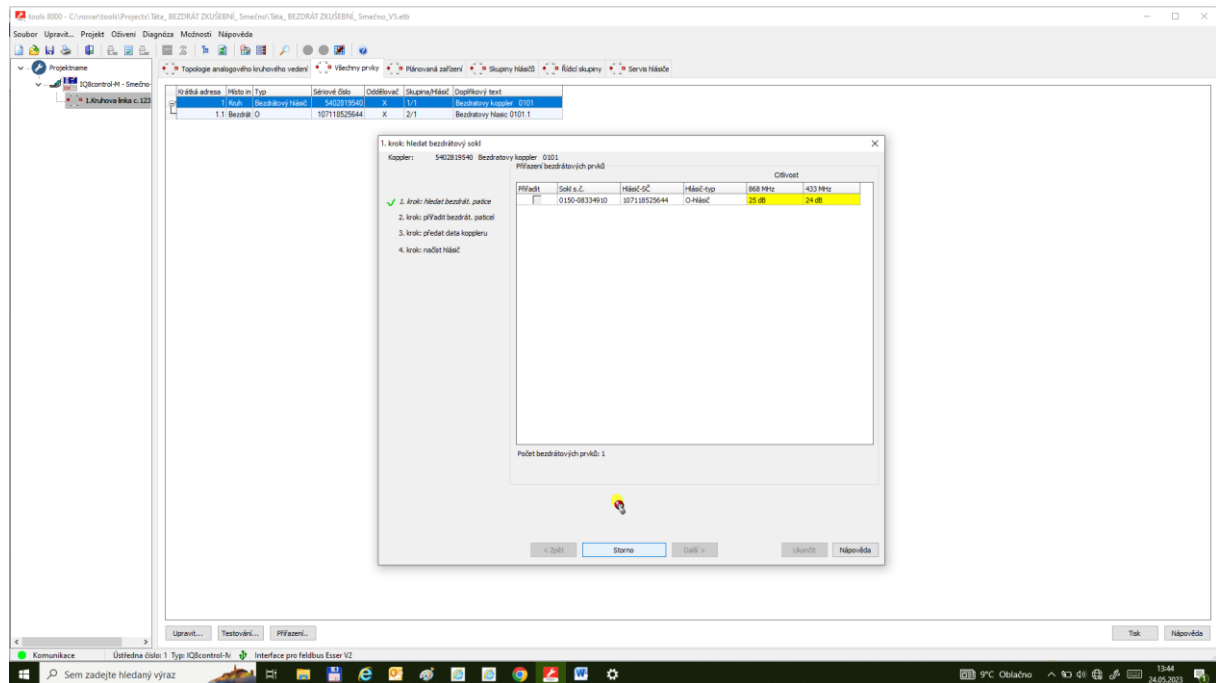

20

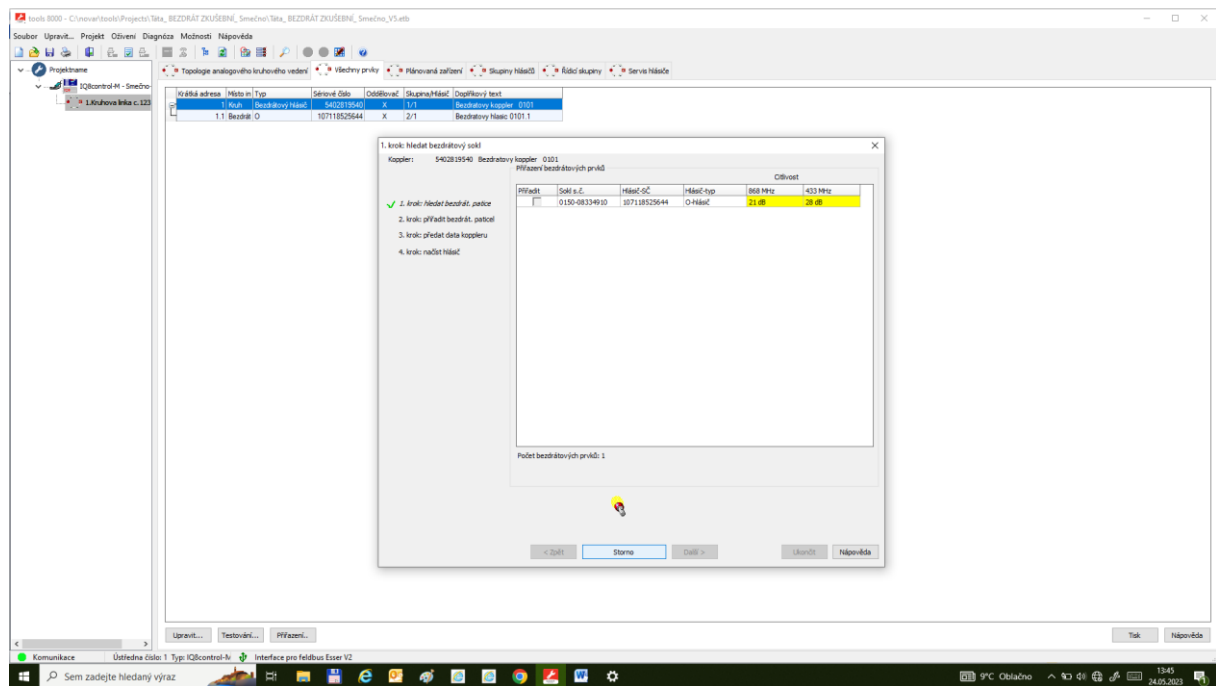

## 21 KOTELNA

Přijetí	SKL s.č.	Hláseč SK	Hláseč typ	868 MHz	433 MHz
<input type="checkbox"/>	0150-08334910	107118525644	O-Hláseč	17 dB	10 dB

Podle bezdrátových příkázů: 1

Buttons: < Zpět, Hledat bezdrát. čísla, Další >, Ukončit, Nápověda

## 22

Přijetí	SKL s.č.	Hláseč SK	Hláseč typ	868 MHz	433 MHz
<input type="checkbox"/>	0150-08334910	107118525644	O-Hláseč	25 dB	10 dB

Podle bezdrátových příkázů: 1

Buttons: < Zpět, Storno, Další >, Ukončit, Nápověda

23

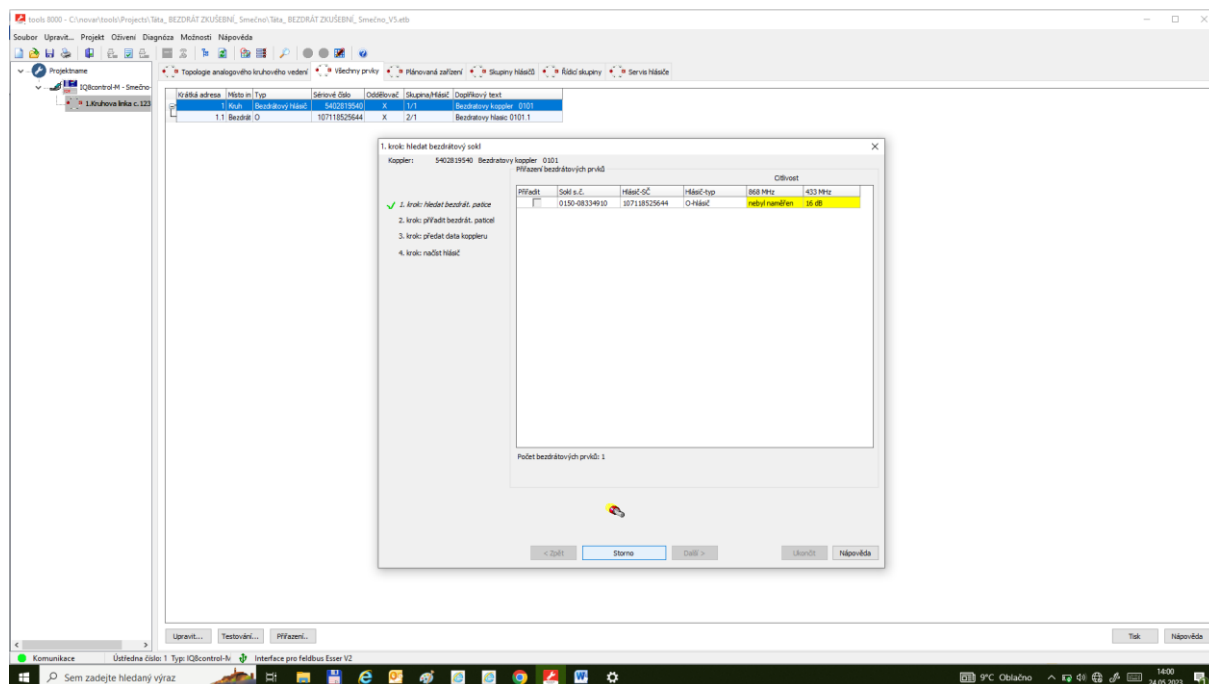

24

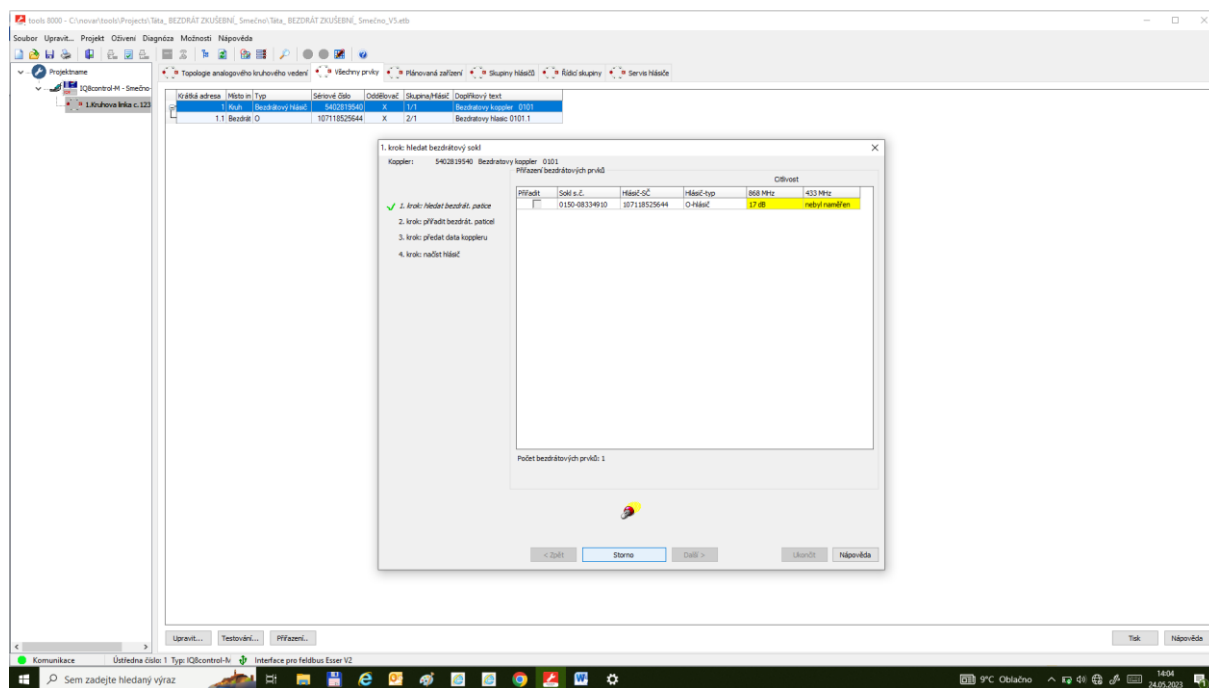

Měřeno technologií a SW Esser.

Měření 25.5.2023